

WIR SIND FÜR SIE DA!

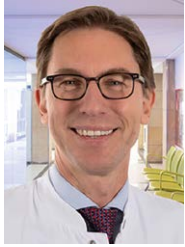

Professor Dr. med. Christoph Bremer
Chefarzt der Klinik für Radiologie
Ärztlicher Direktor
PJ-Beauftragter
Tel.: 0251 935-5101
radiologie.sekretariat@sfh-muenster.de



Carsten Orthey
Oberarzt der Klinik für Allgemein-,
Viszeral- und Kinderchirurgie
PJ-Mentor
Tel.: 0251 935-5668
carsten.orthey@sfh-muenster.de



Sabrina Böing
Veronika Wölfel
PJ-Betreuung
Tel.: 0251 935-5106
radiologie.sekretariat@sfh-muenster.de

Haben Sie Interesse, als studentische Hilfskraft
z.B. im OP oder bei der Blutentnahme zu assistieren?
Dann freuen wir uns auf Ihre Initiativbewerbung
über die Website.

St. Franziskus-Hospital GmbH

Hohenzollernring 70, 48145 Münster
Tel: 0251 935-0
www.sfh-muenster.de



Die Vergabe der PJ-Plätze erfolgt zentral über die medizinische Fakultät der WWU Münster.
Institut für Ausbildung Studienangelegenheit (IFAS)
Albert-Schweitzer-Straße 21, 48149 Münster
Tel.: 0251 8358902
ifasmed@uni-muenster.de

Stand: 10/2021

PRAKTISCHES JAHR



ST. FRANZISKUS-HOSPITAL
MÜNSTER



Eine Einrichtung der St. Franziskus-Stiftung Münster

„PRAKTISCHES JAHR“ IM BESTEN SINNE DES WORTES

**Liebe Studentinnen und Studenten,
herzlich willkommen im St. Franziskus-Hospital!**

Das Praktische Jahr stellt für Sie eine äußerst wichtige Phase dar, in der Sie wertvolle Erfahrungen für den späteren Berufsalltag sammeln können. Das St. Franziskus-Hospital bietet als größtes Akademisches Lehrkrankenhaus Münsters eine breit gefächerte Ausbildung auf hohem Niveau. Hauptziel ist es, die systematisch-theoretische Ausbildung durch einen praxisbezogenen Unterricht am Patientenbett und klinische Besprechungen zu vervollständigen sowie praktische Fähigkeiten im alltäglichen Tun unter Aufsicht zu erlernen.

Wir möchten Sie bestmöglich auf Ihre künftige Tätigkeit und Ihre Verantwortung als Arzt* vorbereiten. In den jeweiligen Fachbereichen werden Sie von den Chefarzten und ihren Mitarbeitern sorgfältig und kompetent angeleitet.

Wir würden uns freuen, Sie zu einer lehrreichen, spannenden und angenehmen Zeit in unserem Haus begrüßen zu dürfen.

Wir freuen uns auf Sie!

Ihr



Professor Dr. med. Christoph Bremer
Chefarzt der Klinik für Radiologie
Ärztlicher Direktor
PJ-Beauftragter

DAS ST. FRANZISKUS-HOSPITAL ALS AUSBILDUNGSBETRIEB

Das St. Franziskus-Hospital Münster ist ein modernes Krankenhaus der Schwerpunktversorgung und Akademisches Lehrkrankenhaus der Westfälischen Wilhelms-Universität Münster. Es ist ausgewiesen als Perinatalzentrum Level 1 und betreibt ein Gefäß-, ein Darm-, ein Brust-, ein Beckenboden-, ein Hernien- und ein Endoprothetik-Zentrum.

Das direkt an das Hospital angegliederte FranziskusCarré ist ein modernes, medizinisches Dienstleistungszentrum mit insgesamt 20 Facharztpraxen. Das Hospital ist eine Einrichtung der St. Franziskus-Stiftung Münster, der neben weiteren Krankenhäusern auch Behinderteneinrichtungen und Seniorenheime angehören.

Das Hospital bietet 18 PJ-Plätze und wird seit vielen Jahren von zahlreichen Studenten für das Praktische Jahr als Ausbildungsstätte gewählt. Nach dem erfolgreichen Examen beginnen viele Absolventen direkt ihre Facharzt Ausbildung im St. Franziskus-Hospital. Interessenten finden hier vielfältige Möglichkeiten zur beruflichen Weiterentwicklung und fachlichen Qualifizierung.

Das St. Franziskus-Hospital in Zahlen:

- ca. 2.300 Mitarbeiter
- 18 Fachabteilungen + 2 Belegabteilungen
- 598 Planbetten
- > 31.000 stationäre Patienten/Jahr
- > 70.000 ambulante Patienten/Jahr



UNSERE LEISTUNGEN FÜR SIE

- Fundierte Ausbildung in der gesamten Breite des klinischen Faches
- Hospitations-Möglichkeiten in allen Fachabteilungen und weiteren Kliniken der St. Franziskus-Stiftung Münster
- Gelegenheit zu eigenverantwortlicher Betreuung zugeordneter Patienten, je nach Fortschritt der klinischen Kenntnisse unter Aufsicht
- Wöchentliche PJ-Fortbildungen, u. a. „Naht-Kurs“ u. „EKG-Kurs“ und regelmäßige PJ-Besprechungen
- Teilnahme an interdisziplinären Konferenzen (z.B. Darmzentrum, Brustzentrum) und radiologischen Fallbesprechungen
- Umfangreiches innerbetriebliches Fortbildungsangebot
- Individuelle Betreuung durch einen Mentor
- Flexible Arbeitszeitmodelle / PJ in Teilzeit möglich
- Karriere-Perspektiven



DAS BIETEN WIR IHNEN AUSSERDEM

- Aufwandsentschädigung: 22,50 €/Anwesenheits-Tag
- Kostenlose Bereitstellung und Reinigung der Dienstkleidung
- Übernahme einer Verpflegungs-Pauschale in der Mitarbeiter-Cafeteria
- Vergünstigungen im ÖPNV durch Mitarbeiter-Abo
- Christlich orientiertes Leitbild

Simulationszentrum „FranziskusSIM“

Als eines der ersten nicht-universitären Krankenhäuser bundesweit hat das St. Franziskus-Hospital Münster aus eigenen Mitteln ein Patientensicherheits- und Simulationszentrum für Mitarbeiter aufgebaut. Im „FranziskusSIM“ haben auch alle Pfler die Möglichkeit, das medizinische Übungsmodell unter ärztlicher Anleitung zum Trainieren und Selbststudium zu nutzen.

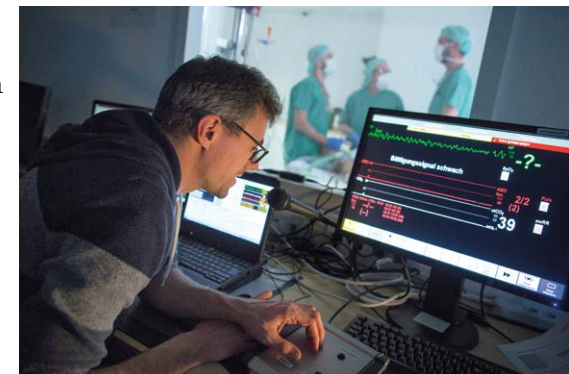



Allgemein-, Viszeral- und Kinderchirurgie
Chefarzt Prof. Dr. Matthias Brüwer
Tel.: 0251 935-3911
E-Mail: matthias.bruewer@sfh-muenster.de



Anästhesie und Operative Intensivmedizin
Chefarzt Prof. Dr. Ulrich M. Göbel, MBA
Tel.: 0251 935-3936
E-Mail: stephanie.haves@sfh-muenster.de



Gefäßchirurgie
Chefarzt Priv.-Doz. Dr. Martin Austermann
Tel.: 0251 935-3933
E-Mail: elke.krause@sfh-muenster.de



Allgemeine Innere Medizin, Nephrologie und Dialyse, Hypertensiologie, Klinische Immunologie und Osteologie – Innere Medizin I
Chefarzt Dr. Martin W. Baumgärtel
Tel.: 0251 935-3994
E-Mail: innere.med1@sfh-muenster.de



Gastroenterologie, Onkologie, Diabetologie, Infektiologie – Innere Medizin II
Chefarzt Prof. Dr. Bernhard Glasbrenner
Tel.: 0251 935-3906
E-Mail: gastroenterologie@sfh-muenster.de



Department für Hämatologie und internistische Onkologie
Leitende Ärztin Dr. Anne Bremer
Tel.: 0251 935-4279
E-Mail: onkologie@sfh-muenster.de



Kardiologie und Angiologie – Innere Medizin III
Chefarzt Prof. Dr. Sebastian Reith
Tel.: 0251 935-3903
E-Mail: kardiologie@sfh-muenster.de



Internistische Notaufnahme, Intensivmedizin, Pneumologie – Innere Medizin IV
Chefarzt Dr. Stephan Braune, MPH, EDIC
Tel.: 0251 935-3901
E-Mail: katharina.quack@sfh-muenster.de



Department Pneumologie
Leitender Arzt Dr. Arne Wichmann
Tel.: 0251 935-3901
E-Mail: katharina.quack@sfh-muenster.de



Kinder- und Jugendmedizin – Allgemein
Chefarzt Priv.-Doz. Dr. Michael Böswald
Tel.: 0251 935-3926
E-Mail: michael.boeswald@sfh-muenster.de



Neonatologie und Kinderintensivmedizin
Chefarzt Dr. Thomas Frank
Tel.: 0251 935-3926
E-Mail: thomas.frank@sfh-muenster.de



Nuklearmedizin
Chefarzt Priv.-Doz. Dr. Peter Matheja
Tel.: 0251 935-5150
E-Mail: nuklearmedizin@sfh-muenster.de



Radiologie

Chefarzt Prof. Dr. Christoph Bremer, Ärztlicher Direktor
Tel.: 0251 935-5101
E-Mail: radiologie.sekretariat@sfh-muenster.de



Allgemeine Orthopädie und Endoprothetik-Zentrum – Orthopädie I

Chefarzt Dr. Ulrich Simon
Tel.: 0251 935-3940
E-Mail: marion.ising@sfh-muenster.de



Wirbelsäulenchirurgie – Orthopädie II

Chefarzt Prof. Dr. Ulf Liljenqvist
Tel.: 0251 935-3693
E-Mail: doerte.cebulla@sfh-muenster.de



Kinder- und Neuro-Orthopädie – Orthopädie III

Chefarzt Dr. Eckhard Maicher
Tel.: 0251 935-3820
E-Mail: info.kinderorthopaedie@sfh-muenster.de



Palliativmedizin

Leitende Ärztinnen Dr. Anne Bremer & Dr. Birgit Rösner
Tel.: 0251 935-3936
E-Mail: stephanie.haves@sfh-muenster.de



Unfallchirurgie

Chefarzt Dr. Jan-Bernd Boge
Tel.: 0251 935-4210
E-Mail: sonja.sommer@sfh-muenster.de

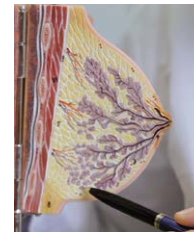

Brustklinik – Zentrum für Frauen

Chefarzt Priv.-Doz. Dr. Christian Eichler
Tel.: 0251 935-5580
E-Mail: brustzentrum@sfh-muenster.de



Gynäkologie und Geburtshilfe – Zentrum für Frauen

Chefarzt Dr. Nikolaos Trifyllis
Tel.: 0251 935-3917
E-Mail: petra.saphoerster@sfh-muenster.de



Kompetenzzentrum Mikrobiologie und Hygiene

Chefarzt Dr. Dr. Wolfgang Treder
Tel.: 0251 935-4344
E-Mail: wolfgang.treder@sfh-muenster.de

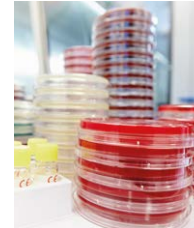

Zentrallabor

Chefarzt Dr. Norbert Ostendorf
Tel.: 0251 935-4372
E-Mail: norbert.ostendorf@sfh-muenster.de



Schmerztherapie

Leitende Ärztin Dr. Birgit Rösner
Tel.: 0251 935-3936
E-Mail: stephanie.haves@sfh-muenster.de

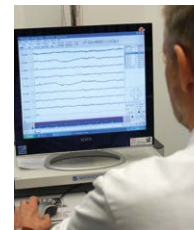

Neurologie und Psychiatrie

Leitender Arzt Dr. Klaus Frerker
Tel.: 0251 935-3936
E-Mail: stephanie.haves@sfh-muenster.de

Weiterbildungsbefugnisse

Anästhesiologie (60 Monate)

Spezielle Intensivmedizin
(24 Monate)

Palliativmedizin
(12 Monate)

Spezielle Schmerztherapie
(12 Monate)

Chirurgie (60 Monate)

Gefäßchirurgie
(60 Monate einschl.
24 Monate Common Trunk)

Phlebologie
(18 Monate)

Unfallchirurgie
(24 Monate)

Allgemeinchirurgie
(48 Monate)

Viszeralchirurgie
(48 Monate, 24 Monate
Common Trunk, 36 Monate
spez. Viszeralchirurgie)

Kinderchirurgie
(18 Monate)

Frauenheilkunde & Geburtshilfe (60 Monate)

Spezielle Geburtshilfe
und Perinatalmedizin
(36 Monate)

Gynäkologische
Onkologie
(36 Monate)

Kinder- und Jugendmedizin (60 Monate)

Neonatologie
(36 Monate)

Kindernephrologie
(18 Monate)

Pädiatrische Intensiv-
medizin (12 Monate)

Orthopädie und Trauma- tologie (72 Monate einschl. 24 Monate Common Trunk)

Kinderorthopädie
(18 Monate)

Spezielle orthopädische
Chirurgie (36 Monate)

Spezielle Unfallchirurgie
(24 Monate)

Zusatzweiterbildung
Physikalische Therapie und
Balneologie (12 Monate)

Nuklearmedizin (48 Monate)

Radiologie (60 Monate)

Neuroradiologie
innerhalb des
Westfälischen Zentrums
für Radiologie
(36 Monate)

Zusatz-Weiterbildung im
Verbund mit der Ortho-
pädie und Traumatologie
Röntgendiagnostik –
fachgebunden – Skelett
(12 Monate)

Mikrobiologie, Virologie und Infektionsepi- demiologie (48 Monate)

Innere Medizin (60 Monate)

Diabetologie
(18 Monate)

Gastroenterologie
(36 Monate)

Hämatologie und
Internistische Onkologie
(36 Monate)

Infektiologie
(12 Monate)

Kardiologie
(36 Monate)

Nephrologie
(36 Monate)

Zusatzweiterbildung
Intensivmedizin
(24 Monate internistische ZWB,
6 Monate anästhesiologische
ZWB)

Pneumologie
(24 Monate)

Zusatzweiterbildung
Klinische Akut- und
Notfallmedizin
(beantragt)

Rheumatologie
(beantragt)

